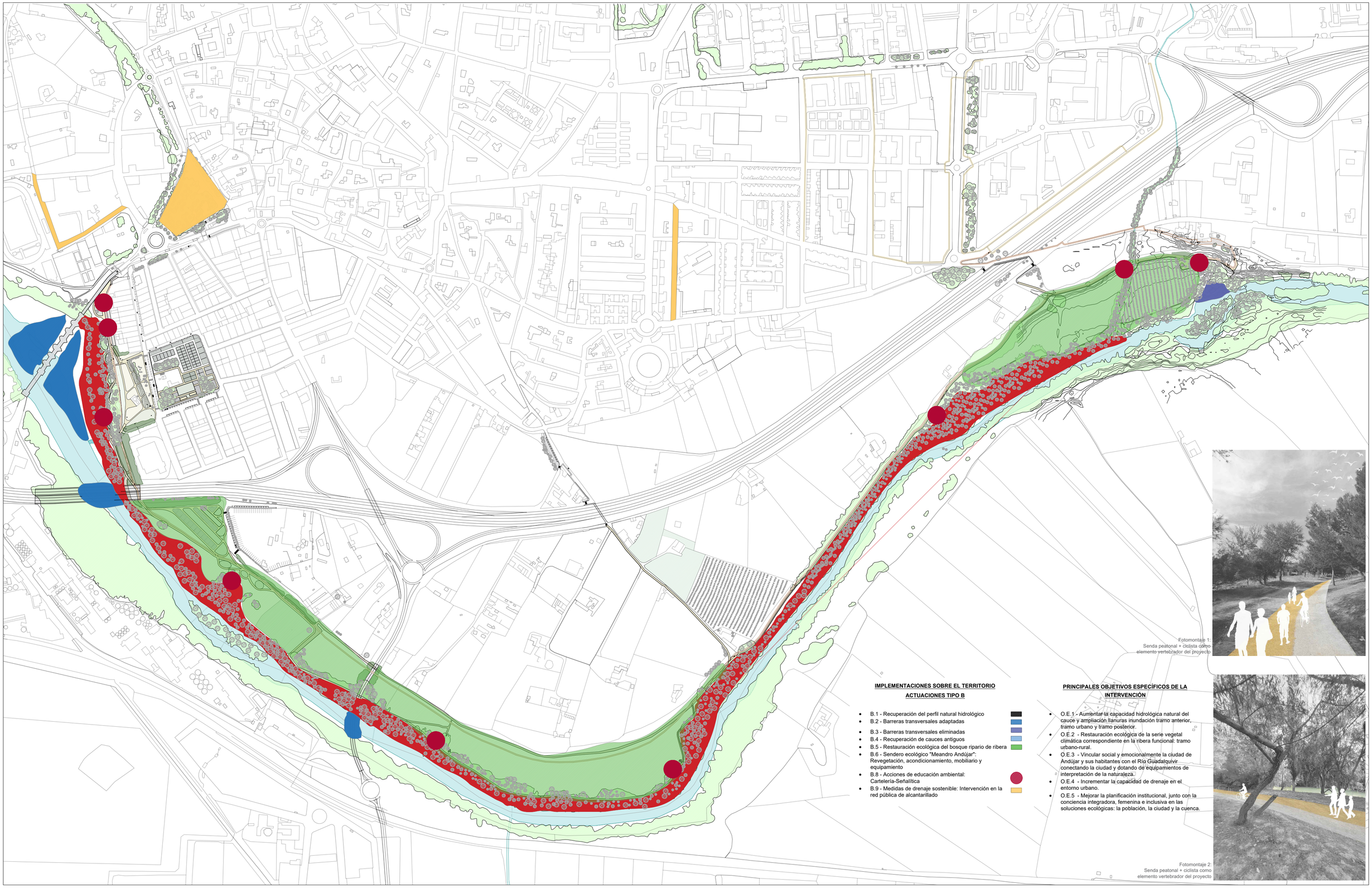

IMPLEMENTACIONES SOBRE EL TERRITORIO

ACTUACIONES TIPO B

- B.1 - Recuperación del perfil natural hidrológico
- B.2 - Barreras transversales adaptadas
- B.3 - Barreras transversales eliminadas
- B.4 - Recuperación de cauces antiguos
- B.5 - Restauración ecológica del bosque ripario de ribera
- B.6 - Sendero ecológico "Meandro Andújar": Revegetación, acondicionamiento, mobiliario y equipamiento
- B.8 - Acciones de educación ambiental: Cartelería-Señalítica
- B.9 - Medidas de drenaje sostenible: Intervención en la red pública de alcantarillado

PRINCIPALES OBJETIVOS ESPECÍFICOS DE LA INTERVENCIÓN

- O.E.1 - Aumentar la capacidad hidrológica natural del cauce y ampliación llanuras inundación tramo anterior, tramo urbano y tramo posterior.
- O.E.2 - Restauración ecológica de la serie vegetal climática correspondiente en la ribera funcional: tramo urbano-rural.
- O.E.3 - Vincular social y emocionalmente la ciudad de Andújar y sus habitantes con el Río Guadalquivir conectando la ciudad y dotando de equipamientos de interpretación de la naturaleza.
- O.E.4 - Incrementar la capacidad de drenaje en el entorno urbano.
- O.E.5 - Mejorar la planificación institucional, junto con la conciencia integradora, femenina e inclusiva en las soluciones ecológicas: la población, la ciudad y la cuenca.

Fotomontaje 1:
Senda peatonal + ciclista como elemento vertebrador del proyecto

Fotomontaje 2:
Senda peatonal + ciclista como elemento vertebrador del proyecto

NOTAS

- Masa arbórea propuesta
- Senda proyectada
- Carril bici proyectado
- Masa arbórea preexistente
- Camino preexistente
- Carril bici preexistente
- Cartelería - Señalítica

PROMOTOR/A: EXMO. AYUNTAMIENTO DE ANDÚJAR

TÍTULO DEL PROYECTO: PARQUE FLUVIAL ORGÁNICO ANDÚJAR-GUALDAQUIVIR: FASE 1 "BESANDO, ABRAZANDO EL GUADALQUIVIR"

CONSULTORA REDACTORA DEL PROYECTO: ALCALA INGENIEROS

TÉCNICO REDACTOR: D. Jose Antonio Alcalá Cabrera, Ingeniero

FECHA: JUNIO 2023

ESCALA: 1:5000

PLANO: PLANIMETRÍA GENERAL. SITUACIÓN DE ACTUACIONES.

NÚMERO DE PLANO: PF-1

HOJA: 1 DE 2